

TRIBUNAL ELECTORAL DEL ESTADO DE HIDALGO

Los que suscriben Lic. Leodegario Hernández Cortez Magistrado Presidente, Magistrada Lilibet García Martínez, con la abstención de la Magistrada Rosa Amparo Martínez Lechuga, integrantes del Pleno de la Octava Época del Tribunal Electoral del Estado de Hidalgo ante el Secretario General, quien da fe, han tenido a bien expedir la siguiente modificación al **“MANUAL QUE REGULA LAS PERCEPCIONES DE LAS Y LOS SERVIDORES PÚBLICOS DEL TRIBUNAL ELECTORAL DEL ESTADO DE HIDALGO 2025”** el cual fue publicado en el Periódico Oficial del Estado de Hidalgo, el día 27 de enero de 2025, así como el **“MANUAL DE ORGANIZACIÓN DEL TRIBUNAL ELECTORAL DEL ESTADO HIDALGO 2025”** publicado en el Periódico Oficial el día 17 de febrero de 2025.

El Pleno del Tribunal Electoral del Estado de Hidalgo, de conformidad con las facultades establecidas en los artículos 1, 2, 4, 13 fracción VIII de la Ley Orgánica del Tribunal Electoral del Estado de Hidalgo, los artículos 1, 9, 11 17 fracción I, del Reglamento Interno del Tribunal Electoral del Estado de Hidalgo, con base a los siguientes antecedentes se modifican:

ANTECEDENTES

I. En sesión privada del día 12 doce de junio de 2025 dos mil veinticinco, el Secretario General de Acuerdos, Francisco José Miguel García Velasco, por instrucciones del Magistrado Presidente Leodegario Hernández Cortez, sometió a análisis y, en su caso, aprobación de las Magistraturas que integran el Tribunal Electoral del Estado de Hidalgo, las propuestas de modificación al **“MANUAL QUE REGULA LAS PERCEPCIONES DE LAS Y LOS SERVIDORES PÚBLICOS DEL TRIBUNAL ELECTORAL DEL ESTADO DE HIDALGO 2025”** y el **“MANUAL DE ORGANIZACIÓN DEL TRIBUNAL ELECTORAL DEL ESTADO HIDALGO 2025”**.

II. El asunto Referido fue registrado en el acta de sesión plenaria número 066/2025, en la que se propone la modificación al Tabulador de Sueldos, Estructura Ocupacional Desagregada por Niveles Jerárquicos y Organigramas publicados en el **“MANUAL QUE REGULA LAS PERCEPCIONES DE LAS Y LOS SERVIDORES PÚBLICOS DEL TRIBUNAL ELECTORAL DEL ESTADO DE HIDALGO 2025”**, así como la modificación a la Estructura Orgánica, Catálogo General del Puestos, y Organigramas publicados en el **“MANUAL DE ORGANIZACIÓN DEL TRIBUNAL ELECTORAL DEL ESTADO HIDALGO 2025”**

En mérito de lo expuesto; y

CONSIDERANDO

PRIMERO. Que el artículo 127 de la Constitución Política de los Estados Unidos Mexicanos, y artículo 157 de la Constitución Política del Estado de Hidalgo entre otras disposiciones, establece que los servidores públicos de las entidades federativas y organismos autónomos, recibirán una remuneración adecuada e irrenunciable por el desempeño de su función, empleo, cargo o comisión, que deberá ser proporcional a sus responsabilidades

SEGUNDO. El artículo 2 de la Ley Orgánica del Tribunal Electoral del Estado de Hidalgo, establece que el Tribunal Electoral es un organismo público autónomo, de carácter permanente con personalidad jurídica y patrimonio propio, lo que permite establecer las remuneraciones de su personal de acuerdo a las determinaciones del Pleno.

TERCERO. El artículo 51 de la Ley de Egresos del Estado de Hidalgo establece a los entes Autónomos, la obligación de implementar medidas respecto a la reducción del gasto y del presupuesto regularizable de servicios personales.

CUARTO. Por lo anterior es que, bajo los principios de eficacia, eficiencia, economía, transparencia y honradez, se realiza la siguiente modificación a las estructuras publicadas en los manuales señalados con anterioridad, realizando las modificaciones descritas, quedando de la siguiente manera:



“MANUAL QUE REGULA LAS PERCEPCIONES DE LAS Y LOS SERVIDORES PÚBLICOS DEL TRIBUNAL ELECTORAL DEL ESTADO DE HIDALGO 2025”.**TABULADOR DE SUELDOS Y SALARIOS DEL PERSONAL DE CONFIANZA ADSCRITO AL TRIBUNAL ELECTORAL DEL ESTADO DE HIDALGO PARA EL EJERCICIO FISCAL 2025**

| NIVEL | PUESTO GENÉRICO | SUELDO NETO |
|-------|-------------------------------|--------------|
| 7 | TÉCNICO ESPECIALIZADO | \$ 10,017.80 |
| 8A | JEFE DE OFICINA A | \$ 10,600.62 |
| 8B | JEFE DE OFICINA B | \$ 11,752.00 |
| 8C | JEFE DE OFICINA C | \$ 13,451.00 |
| 8D | JEFE DE OFICINA D | \$ 16,019.04 |
| 8E | JEFE DE OFICINA E | \$ 16,431.22 |
| 9A | JEFE DE DEPARTAMENTO A | \$ 16,455.22 |
| 9B | JEFE DE DEPARTAMENTO B | \$ 16,505.22 |
| 9C | JEFE DE DEPARTAMENTO C | \$ 19,111.32 |
| 9E | JEFE DE DEPARTAMENTO E | \$ 19,651.22 |
| 10 | SUBDIRECTOR (A) DE ÁREA | \$ 23,111.32 |
| 11 | COORDINADOR (A) DE PONENCIA | \$ 27,111.32 |
| 12 | DIRECTOR (A) GENERAL | \$ 42,531.56 |
| 13 | MAGISTRADO (A) | \$ 56,489.72 |
| 13 | MAGISTRADO (A) PRESIDENTE (A) | \$ 56,489.72 |



Estructura ocupacional, desagregada por cada uno de los niveles jerárquicos, incluyendo las percepciones monetarias, en especie, prestaciones y demás beneficios, de los recursos aprobados en el capítulo de Servicios Profesionales para el 2025.

| N o | Ni vel | Puesto | Suel do | Compen sación | Prima vacac ional | Gratific ación anual | ISS STE | Cesa ntia | FOVIS SSTE | SA R | Pre s. por Con d. Gra les. | Compen sación garantiz ada | Ayud a para útiles escol ares | Ayud a para trans porte | ISR | IS N | Total |
|-----|--------|------------------------|---------|---------------|-------------------|----------------------|---------|-----------|------------|--------|----------------------------|----------------------------|-------------------------------|-------------------------|--------|-------|---------|
| 1 | 7 | Técnico especializado | 100,368 | 14,623 | 4,182 | 20,121 | 10,007 | 3,187 | 5,018 | 10,539 | 14,400 | 0 | 5,265 | 1,200 | 19,788 | 8,307 | 217,005 |
| 2 | 7 | Técnico especializado | 100,368 | 14,623 | 4,182 | 20,121 | 10,007 | 3,187 | 5,018 | 10,539 | 14,400 | 0 | 5,265 | 1,200 | 19,788 | 8,307 | 217,005 |
| 3 | 8A | Jefe de Oficina A | 100,368 | 18,734 | 4,182 | 22,293 | 10,007 | 3,187 | 5,018 | 10,539 | 14,400 | 7,922 | 1,425 | 0 | 21,969 | 8,307 | 228,351 |
| 4 | 8A | Jefe de Oficina A | 100,368 | 18,734 | 4,182 | 22,293 | 10,007 | 3,187 | 5,018 | 10,539 | 14,400 | 7,922 | 1,425 | 0 | 21,969 | 8,307 | 228,351 |
| 5 | 8A | Jefe de Oficina A | 100,368 | 18,734 | 4,182 | 22,293 | 10,007 | 3,187 | 5,018 | 10,539 | 14,400 | 7,922 | 1,425 | 0 | 21,969 | 8,307 | 228,351 |
| 6 | 8A | Jefe de Oficina A | 100,368 | 18,734 | 4,182 | 22,293 | 10,007 | 3,187 | 5,018 | 10,539 | 14,400 | 7,922 | 1,425 | 0 | 21,969 | 8,307 | 228,351 |
| 7 | 8A | Jefe de Oficina A | 100,368 | 18,734 | 4,182 | 22,293 | 10,007 | 3,187 | 5,018 | 10,539 | 14,400 | 7,922 | 1,425 | 0 | 21,969 | 8,307 | 228,351 |
| 8 | 8A | Jefe de Oficina A | 100,368 | 18,734 | 4,182 | 22,293 | 10,007 | 3,187 | 5,018 | 10,539 | 14,400 | 7,922 | 1,425 | 0 | 21,969 | 8,307 | 228,351 |
| 9 | 8A | Jefe de Oficina A | 100,368 | 18,734 | 4,182 | 22,293 | 10,007 | 3,187 | 5,018 | 10,539 | 14,400 | 7,922 | 1,425 | 0 | 21,969 | 8,307 | 228,351 |
| 10 | 8A | Jefe de Oficina A | 100,368 | 18,734 | 4,182 | 22,294 | 10,007 | 3,187 | 5,018 | 10,539 | 14,400 | 7,922 | 1,425 | 0 | 21,969 | 8,307 | 228,352 |
| 11 | 8A | Jefe de Oficina A | 100,368 | 18,734 | 4,182 | 22,294 | 10,007 | 3,187 | 5,018 | 10,539 | 14,400 | 7,922 | 1,425 | 0 | 21,969 | 8,307 | 228,352 |
| 12 | 8A | Jefe de Oficina A | 100,368 | 18,734 | 4,182 | 22,293 | 10,007 | 3,187 | 5,018 | 10,539 | 14,400 | 7,922 | 1,425 | 0 | 21,969 | 8,307 | 228,351 |
| 13 | 8B | Jefe de Oficina B | 100,368 | 40,473 | 4,182 | 24,788 | 10,007 | 3,187 | 5,018 | 10,539 | 14,400 | 0 | 1,425 | 0 | 25,884 | 8,307 | 248,578 |
| 14 | 8B | Jefe de Oficina B | 100,368 | 40,473 | 4,182 | 24,788 | 10,007 | 3,187 | 5,018 | 10,539 | 14,400 | 0 | 1,425 | 0 | 25,884 | 8,307 | 248,578 |
| 15 | 8B | Jefe de Oficina B | 100,368 | 40,473 | 4,182 | 24,788 | 10,007 | 3,187 | 5,018 | 10,539 | 14,400 | 0 | 1,425 | 0 | 25,884 | 8,307 | 248,578 |
| 16 | 8B | Jefe de Oficina B | 100,368 | 40,473 | 4,182 | 24,788 | 10,007 | 3,187 | 5,018 | 10,539 | 14,400 | 0 | 1,425 | 0 | 25,884 | 8,307 | 248,578 |
| 17 | 8C | Jefe de Oficina C | 100,368 | 46,087 | 4,182 | 28,469 | 10,007 | 3,187 | 5,018 | 10,539 | 14,400 | 14,774 | 1,425 | 0 | 32,772 | 8,307 | 279,535 |
| 18 | 8D | Jefe de Oficina D | 100,368 | 75,441 | 4,182 | 34,033 | 10,007 | 3,187 | 5,018 | 10,539 | 14,400 | 16,236 | 0 | 0 | 43,544 | 8,307 | 325,262 |
| 19 | 8D | Jefe de Oficina D | 100,368 | 75,441 | 4,182 | 34,033 | 10,007 | 3,187 | 5,018 | 10,539 | 14,400 | 16,236 | 0 | 0 | 43,544 | 8,307 | 325,262 |
| 20 | 8E | Jefe de Oficina E | 100,368 | 75,441 | 4,182 | 34,926 | 10,007 | 3,187 | 5,018 | 10,539 | 14,400 | 21,180 | 0 | 0 | 45,334 | 8,307 | 332,889 |
| 21 | 9A | Jefe de Departamento A | 100,368 | 111,312 | 4,182 | 37,578 | 10,007 | 3,187 | 5,018 | 10,539 | 0 | 0 | 0 | 0 | 46,553 | 8,307 | 337,051 |
| 22 | 9A | Jefe de Departamento A | 100,368 | 111,312 | 4,182 | 37,578 | 10,007 | 3,187 | 5,018 | 10,539 | 0 | 0 | 0 | 0 | 46,553 | 8,307 | 337,051 |
| 23 | 9A | Jefe de Departamento A | 100,368 | 111,312 | 4,182 | 37,578 | 10,007 | 3,187 | 5,018 | 10,539 | 0 | 0 | 0 | 0 | 46,553 | 8,307 | 337,051 |
| 24 | 9A | Jefe de Departamento A | 100,368 | 111,312 | 4,182 | 37,578 | 10,007 | 3,187 | 5,018 | 10,539 | 0 | 0 | 0 | 0 | 46,553 | 8,307 | 337,051 |
| 25 | 9A | Jefe de Departamento A | 100,368 | 111,312 | 4,182 | 37,578 | 10,007 | 3,187 | 5,018 | 10,539 | 0 | 0 | 0 | 0 | 46,553 | 8,307 | 337,051 |



| | | | | | | | | | | | | | | | | | |
|----|----|-------------------------|---------|---------|-------|--------|--------|-------|-------|--------|---|--------|---|---|--------|-------|---------|
| 26 | 9B | Jefe de Departamento B | 100,368 | 99,912 | 4,182 | 37,687 | 10,007 | 3,187 | 5,018 | 10,539 | 0 | 12,000 | 0 | 0 | 46,770 | 8,307 | 337,977 |
| 27 | 9B | Jefe de Departamento B | 100,368 | 99,912 | 4,182 | 37,687 | 10,007 | 3,187 | 5,018 | 10,539 | 0 | 12,000 | 0 | 0 | 46,770 | 8,307 | 337,977 |
| 28 | 9C | Jefe de Departamento C | 100,368 | 119,473 | 4,182 | 43,333 | 10,007 | 3,187 | 5,018 | 10,539 | 0 | 23,712 | 0 | 0 | 58,094 | 8,307 | 386,220 |
| 29 | 9C | Jefe de Departamento C | 100,368 | 119,473 | 4,182 | 43,333 | 10,007 | 3,187 | 5,018 | 10,539 | 0 | 23,712 | 0 | 0 | 58,094 | 8,307 | 386,220 |
| 30 | 9C | Jefe de Departamento C | 100,368 | 119,473 | 4,182 | 43,333 | 10,007 | 3,187 | 5,018 | 10,539 | 0 | 23,712 | 0 | 0 | 58,094 | 8,307 | 386,220 |
| 31 | 9C | Jefe de Departamento C | 100,368 | 119,473 | 4,182 | 43,333 | 10,007 | 3,187 | 5,018 | 10,539 | 0 | 23,712 | 0 | 0 | 58,094 | 8,307 | 386,220 |
| 32 | 9E | Jefe de Departamento E | 100,368 | 99,912 | 4,182 | 44,503 | 10,007 | 3,187 | 5,018 | 10,539 | 0 | 49,752 | 0 | 0 | 60,440 | 8,307 | 396,215 |
| 33 | 9E | Jefe de Departamento E | 100,368 | 99,912 | 4,182 | 44,503 | 10,007 | 3,187 | 5,018 | 10,539 | 0 | 49,752 | 0 | 0 | 60,440 | 8,307 | 396,215 |
| 34 | 9E | Jefe de Departamento E | 100,368 | 99,912 | 4,182 | 44,503 | 10,007 | 3,187 | 5,018 | 10,539 | 0 | 49,752 | 0 | 0 | 60,440 | 8,307 | 396,215 |
| 35 | 9E | Jefe de Departamento E | 100,368 | 99,912 | 4,182 | 44,503 | 10,007 | 3,187 | 5,018 | 10,539 | 0 | 49,752 | 0 | 0 | 60,440 | 8,307 | 396,215 |
| 36 | 10 | Subdirector de Área | 100,368 | 163,921 | 4,182 | 52,000 | 10,007 | 3,187 | 5,018 | 10,539 | 0 | 27,264 | 0 | 0 | 75,785 | 8,307 | 460,578 |
| 37 | 10 | Subdirector de Área | 100,368 | 163,921 | 4,182 | 52,000 | 10,007 | 3,187 | 5,018 | 10,539 | 0 | 27,264 | 0 | 0 | 75,785 | 8,307 | 460,578 |
| 38 | 10 | Subdirector de Área | 100,368 | 163,921 | 4,182 | 52,000 | 10,007 | 3,187 | 5,018 | 10,539 | 0 | 27,264 | 0 | 0 | 75,785 | 8,307 | 460,578 |
| 39 | 10 | Subdirector de Área | 100,368 | 163,921 | 4,182 | 52,000 | 10,007 | 3,187 | 5,018 | 10,539 | 0 | 27,264 | 0 | 0 | 75,785 | 8,307 | 460,578 |
| 40 | 10 | Subdirector de Área | 100,368 | 163,921 | 4,182 | 52,000 | 10,007 | 3,187 | 5,018 | 10,539 | 0 | 27,264 | 0 | 0 | 75,785 | 8,307 | 460,578 |
| 41 | 10 | Subdirector de Área | 100,368 | 163,921 | 4,182 | 52,000 | 10,007 | 3,187 | 5,018 | 10,539 | 0 | 27,264 | 0 | 0 | 75,785 | 8,307 | 460,578 |
| 42 | 10 | Subdirector de Área | 100,368 | 163,921 | 4,182 | 52,000 | 10,007 | 3,187 | 5,018 | 10,539 | 0 | 27,264 | 0 | 0 | 75,785 | 8,307 | 460,578 |
| 43 | 10 | Subdirector de Área | 100,368 | 163,921 | 4,182 | 52,000 | 10,007 | 3,187 | 5,018 | 10,539 | 0 | 27,264 | 0 | 0 | 75,785 | 8,307 | 460,578 |
| 44 | 10 | Subdirector de Área | 100,368 | 163,921 | 4,182 | 52,000 | 10,007 | 3,187 | 5,018 | 10,539 | 0 | 27,264 | 0 | 0 | 75,785 | 8,307 | 460,578 |
| 45 | 10 | Subdirector de Área | 100,368 | 163,921 | 4,182 | 52,000 | 10,007 | 3,187 | 5,018 | 10,539 | 0 | 27,264 | 0 | 0 | 75,785 | 8,307 | 460,578 |
| 46 | 11 | Coordinador de Ponencia | 100,368 | 211,921 | 4,182 | 60,667 | 10,007 | 3,187 | 5,018 | 10,539 | 0 | 27,264 | 0 | 0 | 94,572 | 8,307 | 536,032 |
| 47 | 11 | Coordinador de Ponencia | 100,368 | 211,921 | 4,182 | 60,667 | 10,007 | 3,187 | 5,018 | 10,539 | 0 | 27,264 | 0 | 0 | 94,572 | 8,307 | 536,032 |
| 48 | 11 | Coordinador de Ponencia | 100,368 | 211,921 | 4,182 | 60,667 | 10,007 | 3,187 | 5,018 | 10,539 | 0 | 27,264 | 0 | 0 | 94,572 | 8,307 | 536,032 |



| | | | | | | | | | | | | | | | | | |
|--------------|----|-----------------------|---------|---------|-------|---------|--------|-------|-------|--------|---|---|---|---|---------|----------------------|-----------|
| 49 | 12 | Director General | 100,368 | 424,230 | 4,182 | 94,078 | 10,007 | 3,187 | 5,018 | 10,539 | 0 | 0 | 0 | 0 | 177,053 | 8,307 | 836,969 |
| 50 | 12 | Director General | 100,368 | 424,230 | 4,182 | 94,078 | 10,007 | 3,187 | 5,018 | 10,539 | 0 | 0 | 0 | 0 | 177,053 | 8,307 | 836,969 |
| 51 | 12 | Director General | 100,368 | 424,230 | 4,182 | 94,078 | 10,007 | 3,187 | 5,018 | 10,539 | 0 | 0 | 0 | 0 | 177,053 | 8,307 | 836,969 |
| 52 | 12 | Director General | 100,368 | 424,230 | 4,182 | 94,078 | 10,007 | 3,187 | 5,018 | 10,539 | 0 | 0 | 0 | 0 | 177,053 | 8,307 | 836,969 |
| 53 | 13 | Magistrada (o) | 100,368 | 591,726 | 4,182 | 124,320 | 10,007 | 3,187 | 5,018 | 10,539 | 0 | 0 | 0 | 0 | 265,627 | 8,307 | 1,123,281 |
| 54 | 13 | Magistrada (o) | 100,368 | 591,726 | 4,182 | 124,320 | 10,007 | 3,187 | 5,018 | 10,539 | 0 | 0 | 0 | 0 | 265,627 | 8,307 | 1,123,281 |
| 55 | 13 | Magistrado Presidente | 100,368 | 591,726 | 4,182 | 124,320 | 10,007 | 3,187 | 5,018 | 10,539 | 0 | 0 | 0 | 0 | 265,627 | 8,307 | 1,123,281 |
| TOTAL | | | | | | | | | | | | | | | | \$ | |
| | | | | | | | | | | | | | | | | 23,397,326.00 | |



“MANUAL DE ORGANIZACIÓN DEL TRIBUNAL ELECTORAL DEL ESTADO HIDALGO 2025”**ESTRUCTURA ORGÁNICA DEL PERSONAL DEL TRIBUNAL ELECTORAL DEL ESTADO DE HIDALGO 2025**

| Nivel | Puesto genérico | Descripción del puesto | Número. de plazas aprobadas |
|-------|-----------------------------|---|-----------------------------|
| 7 | TECNICO (A) ESPECIALIZADO | Intendente | 2 |
| 8A | JEFE DE OFICINA A | Auxiliar de Administración | 2 |
| 8A | JEFE DE OFICINA A | Auxiliar de área | 1 |
| 8A | JEFE DE OFICINA A | Asistente Administrativo | 4 |
| 8A | JEFE DE OFICINA A | Auxiliar de Secretaría General | 1 |
| 8A | JEFE DE OFICINA A | Oficial de Partes | 1 |
| 8A | JEFE DE OFICINA A | Auxiliar de Secretaría General | 1 |
| 8B | JEFE DE OFICINA B | Auxiliar de Área de informática | 1 |
| 8B | JEFE DE OFICINA B | Auxiliar de Área | 1 |
| 8B | JEFE DE OFICINA B | Auxiliar jurídico | 1 |
| 8B | JEFE DE OFICINA B | Oficial de Partes | 1 |
| 8C | JEFE DE OFICINA C | Encargado (a) de Diseño | 1 |
| 8D | JEFE DE OFICINA D | Encargado (a) de Servicios Generales | 1 |
| 8D | JEFE DE OFICINA D | Encargado (a) de Comunicación y Difusión | 1 |
| 8E | JEFE DE OFICINA E | Auxiliar de informática | 1 |
| 9A | JEFE DE DEPARTAMENTO A | Encargado (a) de recursos materiales | 1 |
| 9A | JEFE DE DEPARTAMENTO A | Auxiliar de ponencia | 3 |
| 9A | JEFE DE DEPARTAMENTO A | Secretario (a) particular | 1 |
| 9B | JEFE DE DEPARTAMENTO B | Auxiliar de área | 1 |
| 9B | JEFE DE DEPARTAMENTO B | Auxiliar Jurídico | 1 |
| 9C | JEFE DE DEPARTAMENTO C | Secretario (a) técnica | 1 |
| 9C | JEFE DE DEPARTAMENTO C | Actuario (a) | 3 |
| 9E | JEFE DE DEPARTAMENTO E | Titular del área de informática | 1 |
| 9E | JEFE DE DEPARTAMENTO E | Encargado (a) de Control Escolar | 1 |
| 9E | JEFE DE DEPARTAMENTO E | Titular de la Unidad de Transparencia | 1 |
| 9E | JEFE DE DEPARTAMENTO E | Encargado (a) del Área Coordinadora de Archivos | 1 |
| 10 | SUBDIRECTOR (A) DE ÁREA | Subdirector (a) de recursos humanos | 1 |
| 10 | SUBDIRECTOR (A) DE ÁREA | Subdirector (a) de Recursos Contables y Financieros | 1 |
| 10 | SUBDIRECTOR (A) DE ÁREA | Secretario (a) de Estudio y Proyecto. | 6 |
| 10 | SUBDIRECTOR (A) DE ÁREA | Defensor (a) Pública de la Ciudadanía | 1 |
| 10 | SUBDIRECTOR (A) DE ÁREA | Asesor (a) Jurídico de Presidencia | 1 |
| 11 | COORDINADOR (A) DE PONENCIA | Coordinador (a) de Ponencia y Secretario (a) de Estudio y Proyecto. | 3 |
| 12 | DIRECTOR (A) GENERAL | Secretario (a) General | 1 |
| 12 | DIRECTOR (A) GENERAL | Director (a) General del IIPCE | 1 |



| | | | |
|-----------------------------------|-----------------------|--|-----------|
| 12 | DIRECTOR (A) GENERAL | Director (a) General de Administración | 1 |
| 12 | DIRECTOR (A) GENERAL | Titular del Órgano Interno de Control | 1 |
| 13 | SUBSECRETARIO (A) | Magistrado (a) | 2 |
| 13 | MAGISTRADO PRESIDENTE | Magistrado | 1 |
| Número de plazas aprobadas | | | 55 |



CATALOGO GENERAL DE PUESTOS DEL PERSONAL DEL TRIBUNAL ELECTORAL DEL ESTADO DE HIDALGO 2025

| Nivel | Puesto genérico | Descripción del puesto | Adscripción |
|-------|------------------------------|--|---|
| 7 | TECNICO (A) ESPECIALIZADO | Intendente | Dirección general de administración |
| 7 | TECNICO (A) ESPECIALIZADO | intendente | Dirección general de administración |
| 8A | JEFE DE OFICINA A | Auxiliar de Administración | Instituto de Investigación, Profesionalización y Capacitación Electoral |
| 8A | JEFE DE OFICINA A | Auxiliar de Administración | Dirección general de administración |
| 8A | JEFE DE OFICINA A | Auxiliar de área (comisionado al OIC) | Secretaría general |
| 8A | JEFE DE OFICINA A | Asistente Administrativo | Magistratura |
| 8A | JEFE DE OFICINA A | Asistente Administrativo | Magistratura |
| 8A | JEFE DE OFICINA A | Asistente Administrativo | Magistratura |
| 8A | JEFE DE OFICINA A | Asistente administrativo | Presidencia |
| 8A | JEFE DE OFICINA A | Auxiliar de Secretaría General | Secretaría general |
| 8A | JEFE DE OFICINA A | Oficial de Partes | Secretaría general |
| 8A | JEFE DE OFICINA A | Auxiliar de Secretaría General | Secretaría general |
| 8B | JEFE DE OFICINA B | Auxiliar de Área de informática | Dirección general de administración |
| 8B | JEFE DE OFICINA B | Auxiliar de Área | Instituto de Investigación, Profesionalización y Capacitación Electoral |
| 8B | JEFE DE OFICINA B | Auxiliar jurídico | Presidencia |
| 8B | JEFE DE OFICINA B | Oficial de Partes | Secretaría general |
| 8C | JEFE DE OFICINA C | Encargado (a) de Diseño | Presidencia |
| 8D | JEFE DE OFICINA D | Encargado (a) de Servicios Generales | Dirección general de administración |
| 8D | JEFE DE OFICINA D | Encargado (a) de Comunicación y Difusión | Presidencia |
| 8E | JEFE DE OFICINA E | Auxiliar de informática | Dirección general de administración |
| 9A | JEFE DE DEPARTAMENTO A | Encargado (a) de recursos materiales | Dirección general de administración |
| 9A | JEFE DE DEPARTAMENTO A | Auxiliar de ponencia | Magistratura |
| 9A | JEFE DE DEPARTAMENTO A | Auxiliar de ponencia | Magistratura |
| 9A | JEFE DE DEPARTAMENTO A | Secretario (a) particular | Presidencia |
| 9A | JEFE DE DEPARTAMENTO A | Auxiliar de ponencia | Presidencia |
| 9B | JEFE DE DEPARTAMENTO B | Auxiliar de área (comisionado al OIC) | Dirección General de Administración |
| 9B | JEFE DE DEPARTAMENTO B | Auxiliar Jurídico (comisionado al OIC) | Secretaría general |
| 9C | JEFE DE DEPARTAMENTO C | Secretario (a) técnica | Presidencia |
| 9C | JEFE DE DEPARTAMENTO C | Actuario (a) | Secretaría general |



| | | | |
|----|-----------------------------|---|---|
| 9C | JEFE DE DEPARTAMENTO C | Actuario (a) | Secretaría general |
| 9C | JEFE DE DEPARTAMENTO C | Actuario (a) | Secretaría general |
| 9E | JEFE DE DEPARTAMENTO E | Titular del área de informática | Dirección general de administración |
| 9E | JEFE DE DEPARTAMENTO E | Encargado (a) de Control Escolar | Instituto de Investigación, Profesionalización y Capacitación Electoral |
| 9E | JEFE DE DEPARTAMENTO E | Titular de la Unidad de Transparencia | Pleno |
| 9E | JEFE DE DEPARTAMENTO E | Encargado (a) del Área Coordinadora de Archivos | Secretaría general |
| 10 | SUBDIRECTOR (A) DE ÁREA | Subdirector (a) de recursos humanos | Dirección general de administración |
| 10 | SUBDIRECTOR (A) DE ÁREA | Subdirector (a) de Recursos Contables y Financieros | Dirección general de administración |
| 10 | SUBDIRECTOR (A) DE ÁREA | Secretario (a) de Estudio y Proyecto. | Magistratura |
| 10 | SUBDIRECTOR (A) DE ÁREA | Secretario (a) de Estudio y Proyecto. | Magistratura |
| 10 | SUBDIRECTOR (A) DE ÁREA | Secretario (a) de Estudio y Proyecto. | Magistratura |
| 10 | SUBDIRECTOR (A) DE ÁREA | Secretario (a) de Estudio y Proyecto. | Magistratura |
| 10 | SUBDIRECTOR (A) DE ÁREA | Secretario (a) de Estudio y Proyecto. | Magistratura |
| 10 | SUBDIRECTOR (A) DE ÁREA | Secretario (a) de Estudio y Proyecto. | Magistratura |
| 10 | SUBDIRECTOR (A) DE ÁREA | Defensor (a) Pública de la Ciudadanía | Pleno |
| 10 | SUBDIRECTOR (A) DE ÁREA | Asesor (a) Jurídico de Presidencia | Presidencia |
| 11 | COORDINADOR (A) DE PONENCIA | Coordinador (a) de Ponencia y Secretario (a) de Estudio y Proyecto. | Magistratura |
| 11 | COORDINADOR (A) DE PONENCIA | Coordinador (a) de Ponencia y Secretario (a) de Estudio y Proyecto. | Magistratura |
| 11 | COORDINADOR (A) DE PONENCIA | Coordinador (a) de Ponencia y Secretario (a) de Estudio y Proyecto. | Magistratura |
| 12 | DIRECTOR (A) GENERAL | Secretario (a) General | Pleno |
| 12 | DIRECTOR (A) GENERAL | Director (a) General del IIPCE | Pleno |
| 12 | DIRECTOR (A) GENERAL | Director (a) General de Administración | Presidencia |
| 12 | DIRECTOR (A) GENERAL | Titular del Órgano Interno de Control | |
| 13 | SUBSECRETARIO (A) | Magistrado (a) | Pleno |
| 13 | SUBSECRETARIO (A) | Magistrado (a) | Pleno |
| 13 | MAGISTRADO PRESIDENTE | Magistrado | Pleno |



“MANUAL QUE REGULA LAS PERCEPCIONES DE LAS Y LOS SERVIDORES PÚBLICOS DEL TRIBUNAL ELECTORAL DEL ESTADO DE HIDALGO 2025”. Y el

“MANUAL DE ORGANIZACIÓN DEL TRIBUNAL ELECTORAL DEL ESTADO HIDALGO 2025”

Organigramas

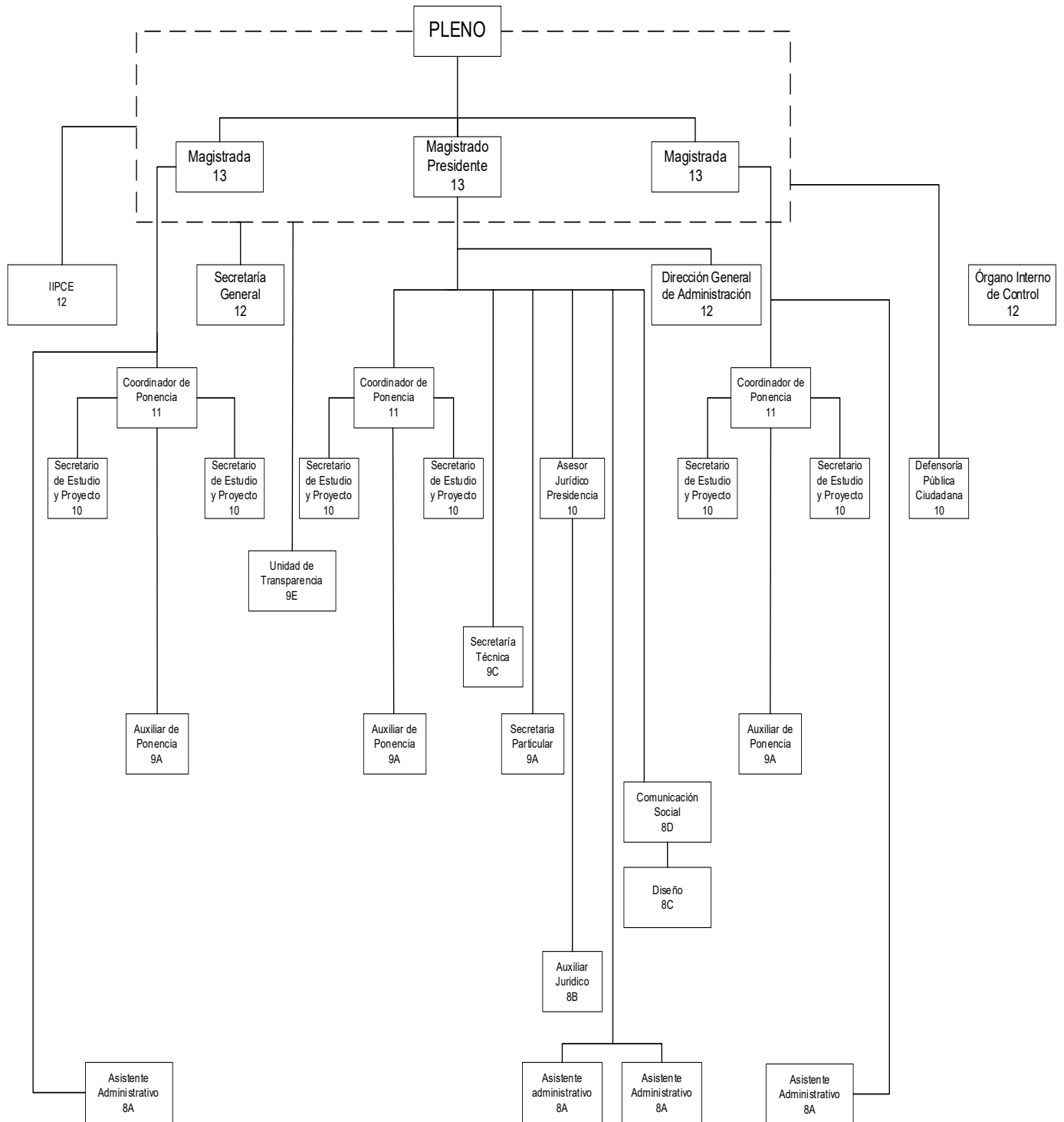

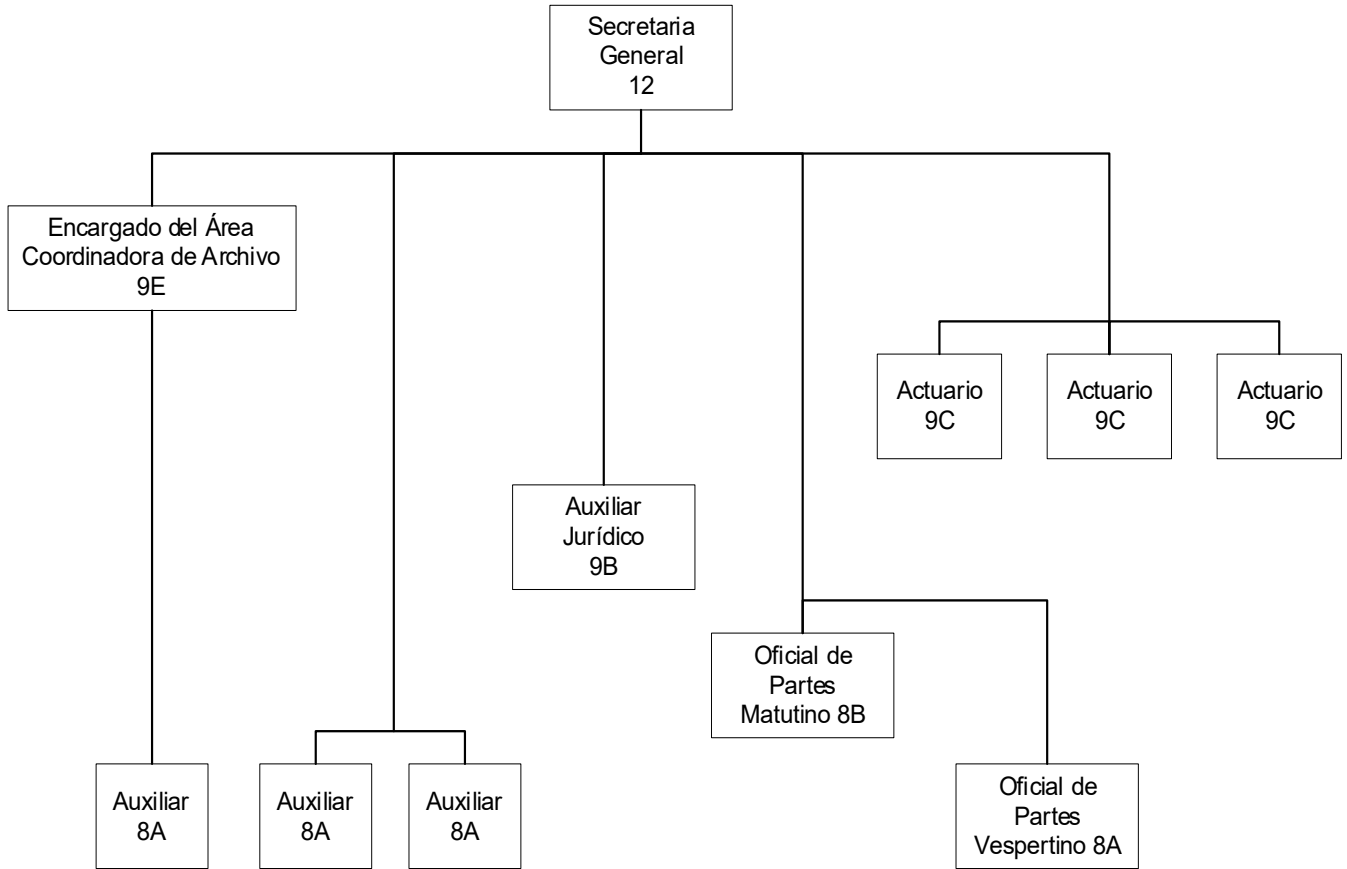

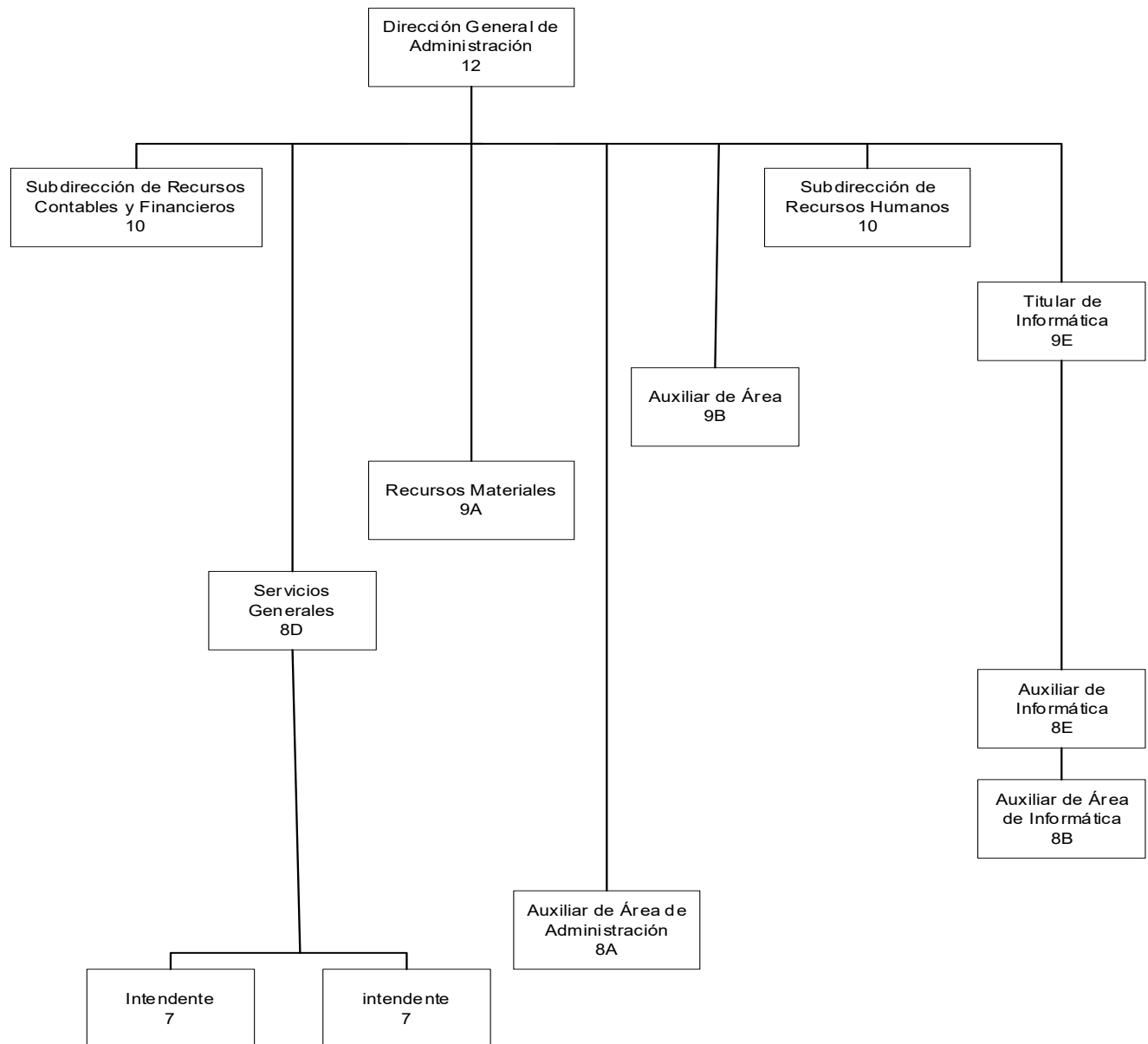

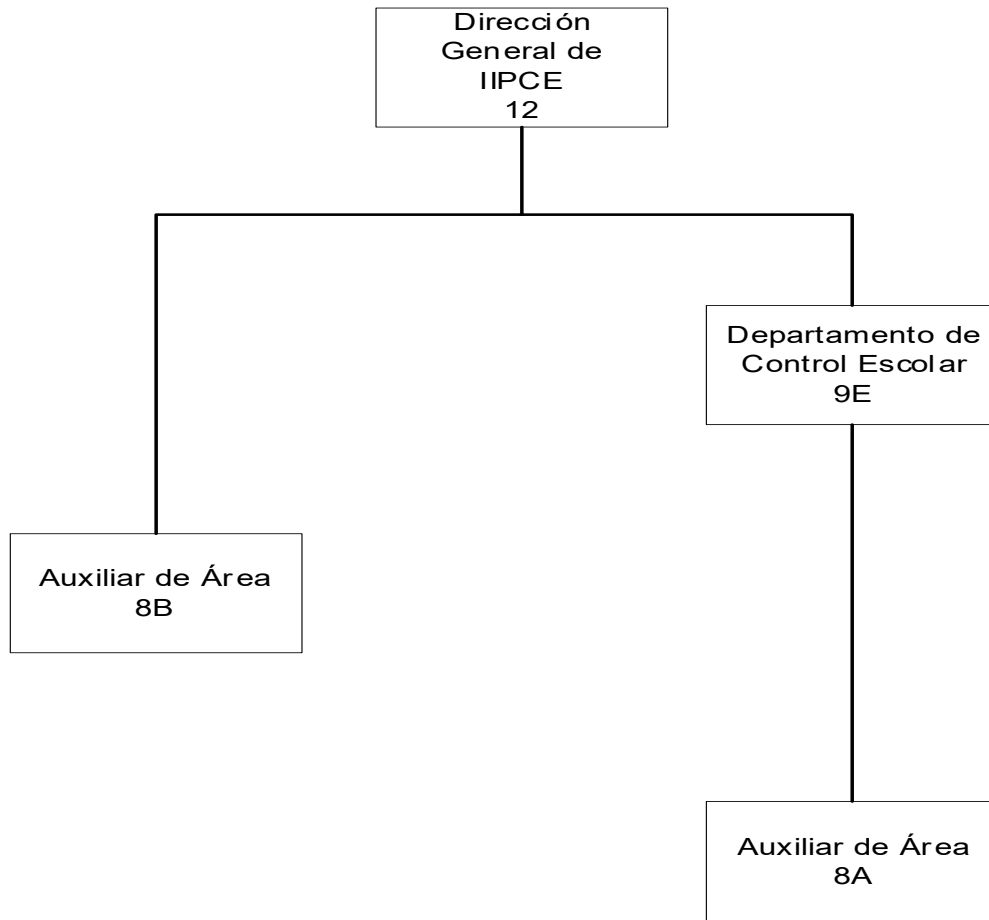

PRIMERO. La presente modificación entrará en vigor el día hábil siguiente de su publicación en el Periódico Oficial del Estado.

SEGUNDO. Publíquese en el Periódico Oficial del Estado de Hidalgo. Aprobado por mayoría de votos del Magistrado Presidente Leodegario Hernández Cortez y la Magistrada Lilibet García Martínez, con la **abstención** de la Magistrada Rosa Amparo Martínez Lechuga, ante el Secretario General, quien da fe.

Dado en la sede del Tribunal Electoral del Estado de Hidalgo, a los 12 días del mes de junio del año 2025.

MAGISTRADO PRESIDENTE.

LEODEGARIO HERNÁNDEZ CORTEZ
RÚBRICA

MAGISTRADA

LILIBET GARCÍA MARTÍNEZ
RÚBRICA

SECRETARIO GENERAL

FRANCISCO JOSÉ MIGUEL
GARCÍA VELASCO
RÚBRICA

Derechos Enterados.- 20-06-2025

